Anlage 2

Krippe Prognose obres Szenario mit 50% Bedarf für 2026 Stand 20.05.2025

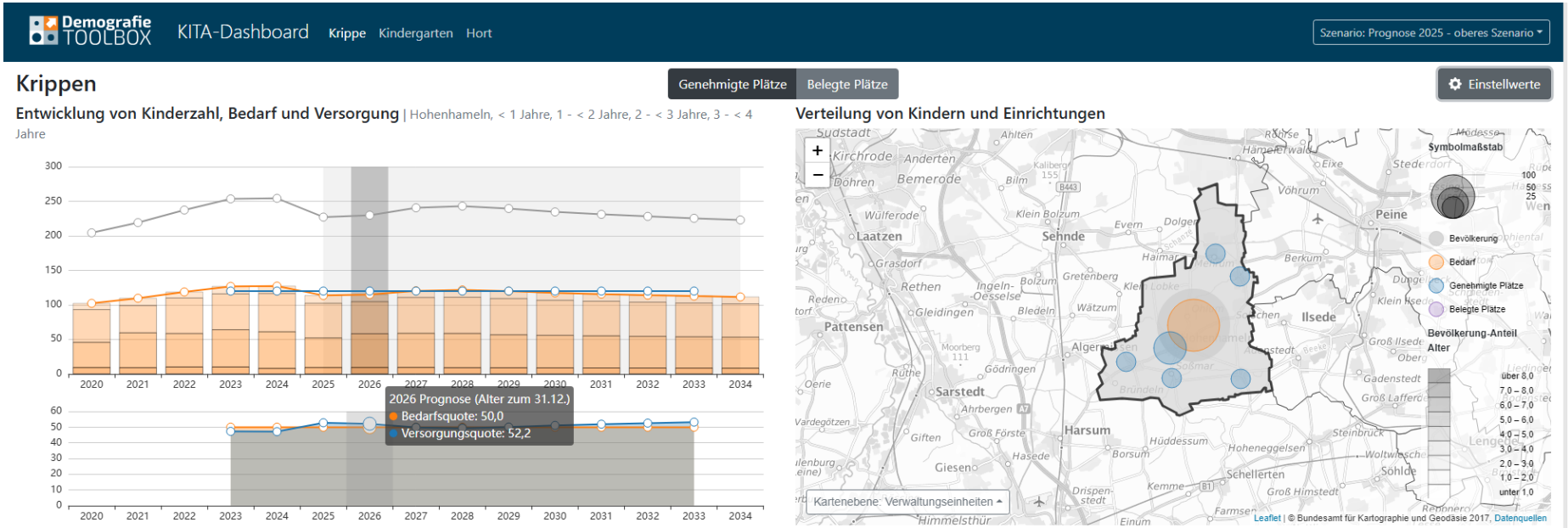

Zahlen nach Betreuungsumfang

Plätze und Gruppen | Krippe, Hohenhameln, 2026

			Zum 1.10. genehmigte Plätze		Zum 1.10. genehmigte Integrations-/HzE-Plätze		Freiwillige Angebote	
Art der Gruppe	Anzahl Gruppen	davon Integrations- bzw. HzE-Gruppen	Lt. Betriebserlaubnis	Lt. Altersstruktur	Integrationsplätze	HzE-Plätze	Anzahl Gruppen	Anzahl Plätze
Krippe	8		120	120				

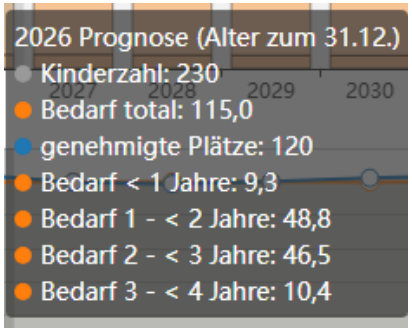

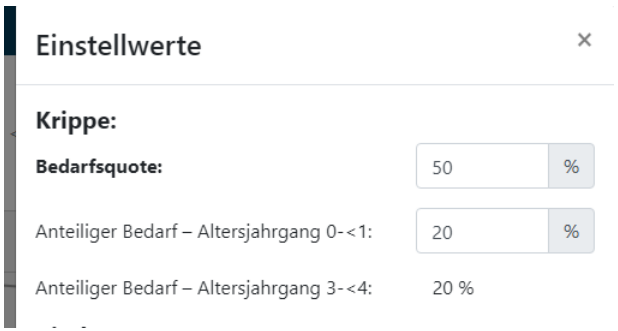

Krippe Prognose oberes Szenario mit 75% Bedarf

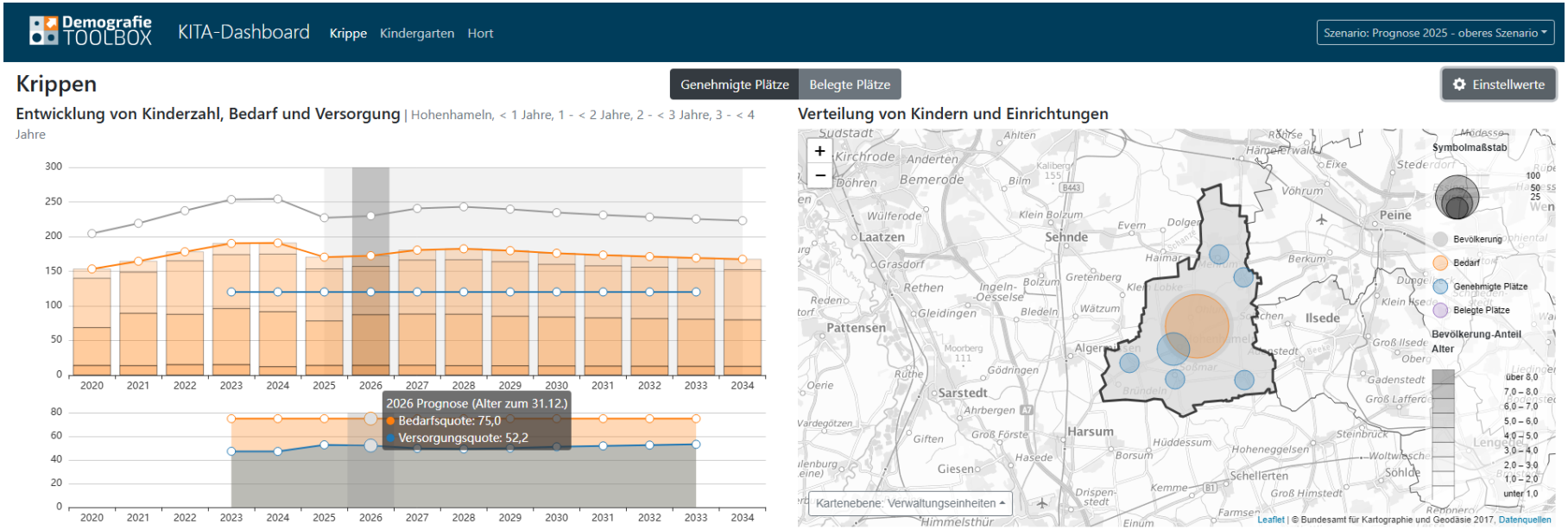

Zahlen nach Betreuungsumfang

Plätze und Gruppen | Krippe, Hohenhameln, 2026

			Zum 1.10. genehmigte Plätze		Zum 1.10. genehmigte Integrations-/HzE-Plätze		Freiwillige Angebote	
Art der Gruppe	Anzahl Gruppen	davon Integrations- bzw. HzE-Gruppen	Lt. Betriebserlaubnis	Lt. Altersstruktur	Integrationsplätze	HzE-Plätze	Anzahl Gruppen	Anzahl Plätze
Krippe	8		120	120				

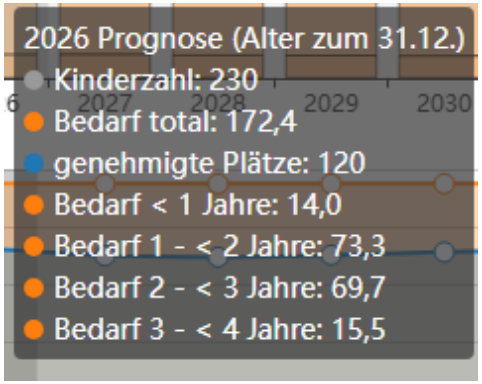

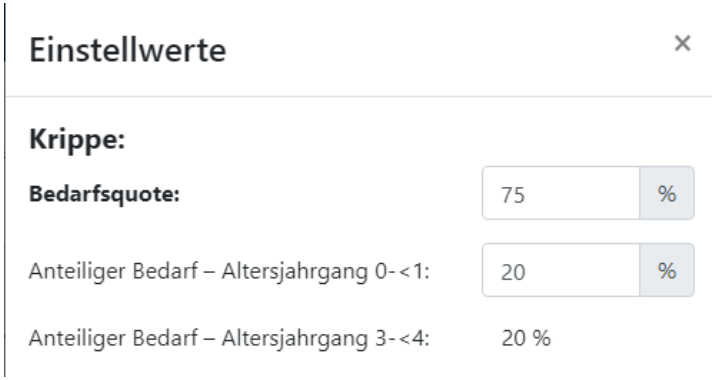

Krippe Prognose oberes Szenario mit 100% Bedarf

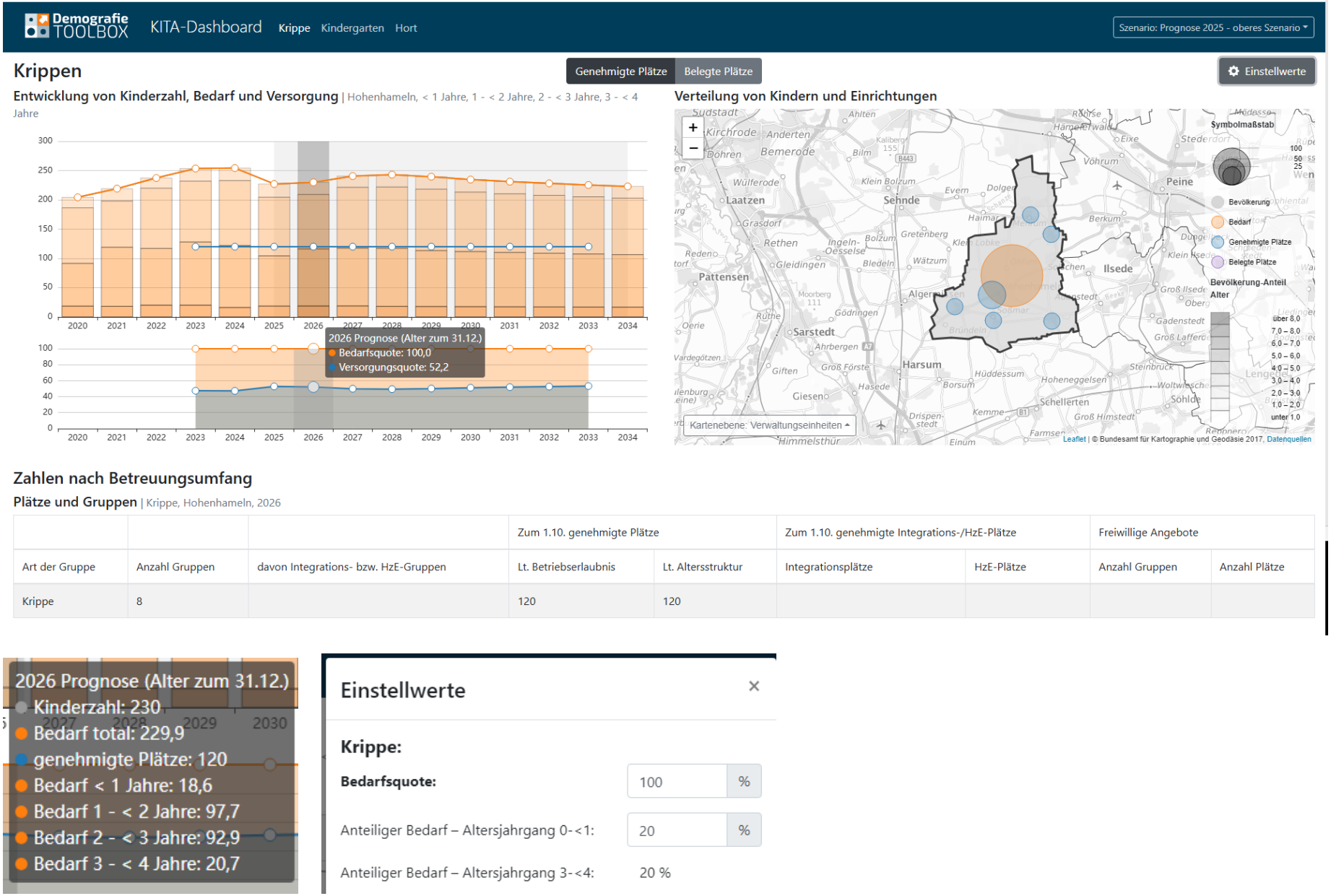

Zahlen nach Betreuungsumfang

Plätze und Gruppen | Krippe, Hohenhameln, 2026

			Zum 1.10. genehmigte Plätze		Zum 1.10. genehmigte Integrations-/HzE-Plätze		Freiwillige Angebote	
Art der Gruppe	Anzahl Gruppen	davon Integrations- bzw. HzE-Gruppen	Lt. Betriebserlaubnis	Lt. Altersstruktur	Integrationsplätze	HzE-Plätze	Anzahl Gruppen	Anzahl Plätze
Krippe	8		120	120				

Prognose oberes Szenario Krippe in Zahlen

Die Prognose basiert auf der Basis 2026 – mittleres Szenario.

Der Anteilige Bedarf der 3 -4-jährigen Kinder ist auf 20%, der anteilige Bedarf der 0 -1-jährigen Kinder auf 20% festgelegt.

Aktuelle Versorgungs-quote	Quote Bedarf	Bevölkerung Kinderzahl	Bedarf < 1 Jahr	Bedarf 1-< 2 Jahre	Bedarf 2-< 3 Jahre	Bedarf 3-< 4 Jahre	Bedarf total Rundungsdifferenz	Plätze vorhanden	Plätze Fehl	Unter-deckung %	Krippen-gruppen vorhanden	Krippen-gruppen Bedarf 15 Plätze
52,2%	50%	230	10	49	47	11	117	120	+3	+2,6%	8	8
52,2%	75%	230	14	74	70	16	174	120	-54	-31,0%	8	12
52,2%	100%	230	19	98	93	21	231	120	-111	-48,1%	8	16

Quote Bedarf	Bevölkerung Kinderzahl	Bedarf Total Plätze Rundungsdifferenz	Plätze vorhanden	Unter-deckung aktuell %	Krippen-gruppen vorhanden	Krippen-gruppen Bedarf 15 Plätze	Krippen-gruppen Bedarf 11 Plätze	Krippen-gruppen Bedarf 12 Plätze	Krippen-gruppen Bedarf 14 Plätze	Gruppenbedarf 2026 zwischen	Prognose 2025 im Vergleich
50%	230	117	120	+2,6%	8	8	11 (121)	10	9	8 -11	9 – 12
75%	230	174	120	-31,0%	8	12	16	15	13	12 - 16	13 – 18
100%	230	231	120	-48,1%	8	16	21	20	17	16 – 21	17 – 23
	Durchschnitt	174				12	16	15	13		