Anlage 4 Kindergarten

Kindergarten Prognose oberes Szenario mit 50% Bedarf für 2026

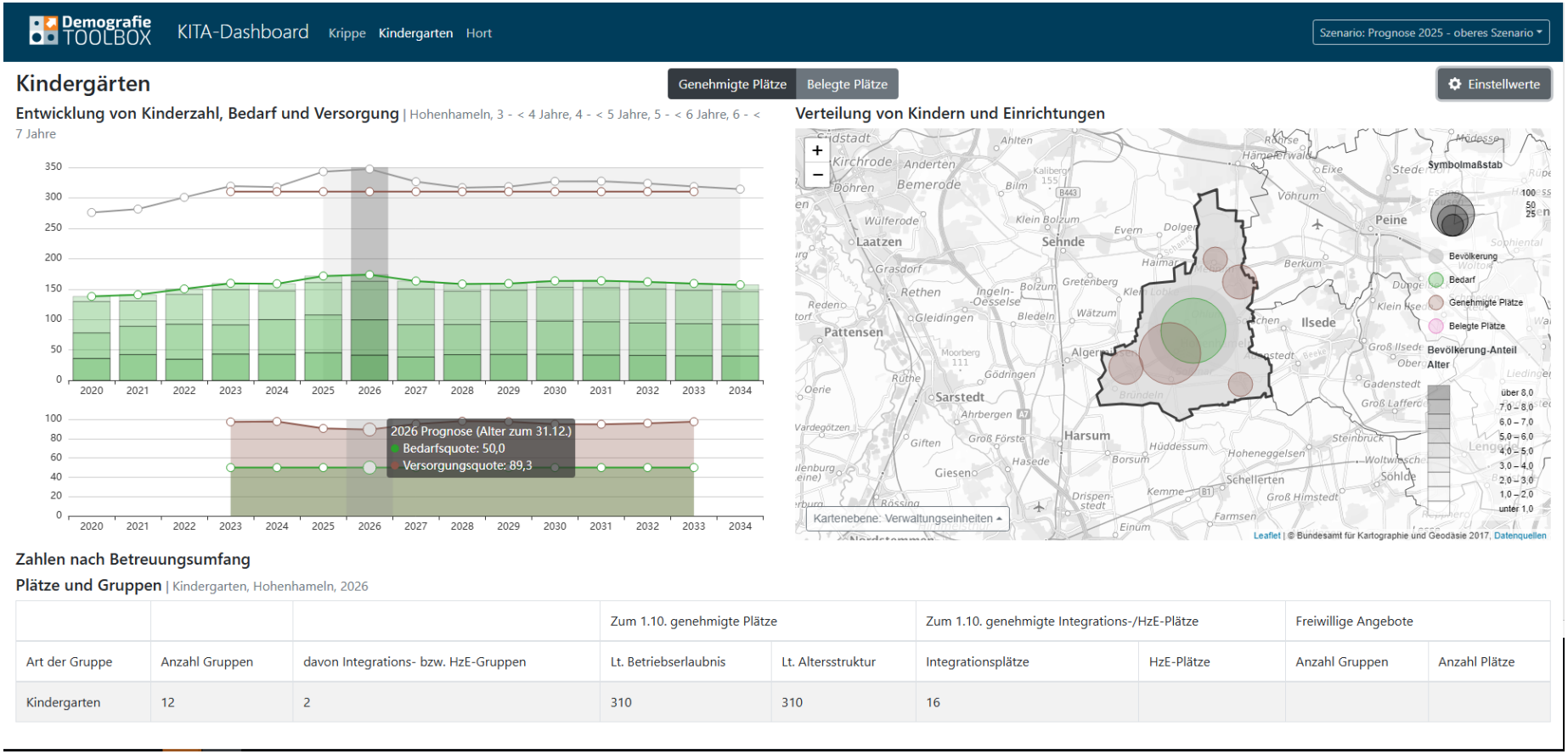

Zahlen nach Betreuungsumfang

Plätze und Gruppen | Kindergarten, Hohenhameln, 2026

			Zum 1.10. genehmigte Plätze		Zum 1.10. genehmigte Integrations-/HzE-Plätze		Freiwillige Angebote	
Art der Gruppe	Anzahl Gruppen	davon Integrations- bzw. HzE-Gruppen	Lt. Betriebserlaubnis	Lt. Altersstruktur	Integrationsplätze	HzE-Plätze	Anzahl Gruppen	Anzahl Plätze
Kindergarten	12	2	310	310	16			

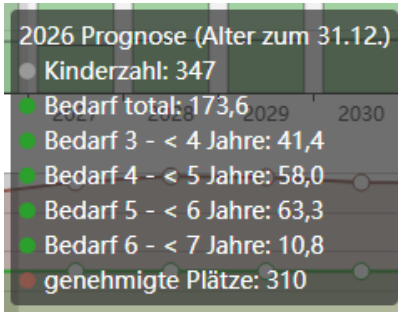

Kindergarten:

Bedarfsquote: 50 %

Anteiliger Bedarf – Altersjahrgang 3-<4: 80 %

Anteiliger Bedarf – Altersjahrgang 6-<7: 20 %

Kindergarten Prognose oberes Szenario mit 75% Bedarf für 2026

Demografie TOOLBOX KITA-Dashboard Krippe **Kindergarten** Hort

Szenario: Prognose 2025 - oberes Szenario

Kindergärten

Genehmigte Plätze | Belegte Plätze

Einstellwerte

Entwicklung von Kinderzahl, Bedarf und Versorgung | Hohenhameln, 3 - < 4 Jahre, 4 - < 5 Jahre, 5 - < 6 Jahre, 6 - < 7 Jahre

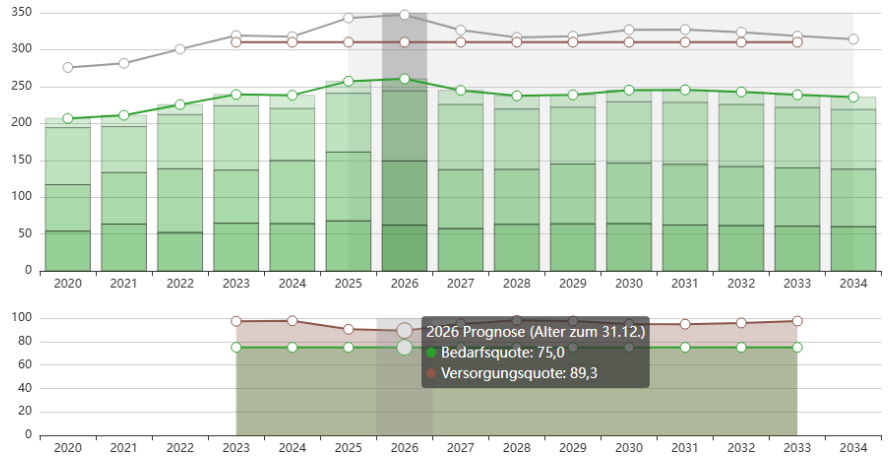

Verteilung von Kindern und Einrichtungen

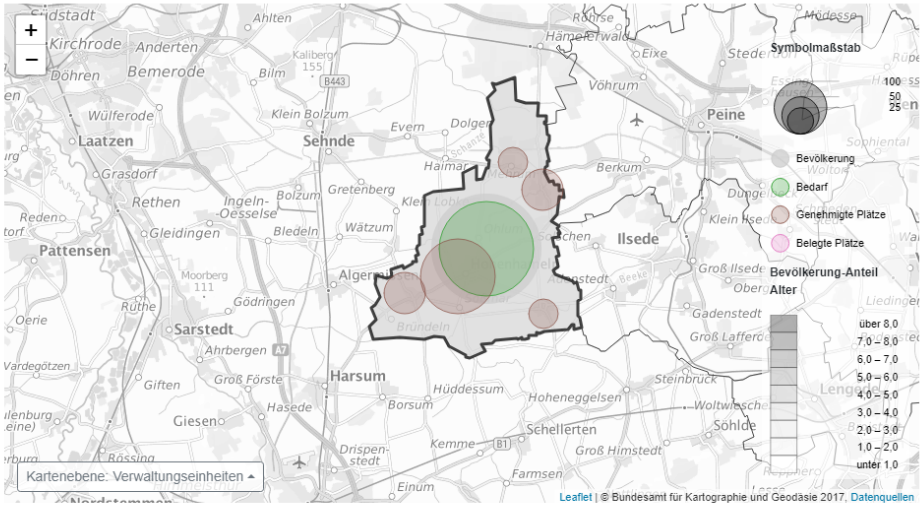

Zahlen nach Betreuungsumfang

Plätze und Gruppen | Kindergarten, Hohenhameln, 2026

			Zum 1.10. genehmigte Plätze		Zum 1.10. genehmigte Integrations-/HzE-Plätze		Freiwillige Angebote	
Art der Gruppe	Anzahl Gruppen	davon Integrations- bzw. HzE-Gruppen	Lt. Betriebserlaubnis	Lt. Altersstruktur	Integrationsplätze	HzE-Plätze	Anzahl Gruppen	Anzahl Plätze
Kindergarten	12	2	310	310	16			

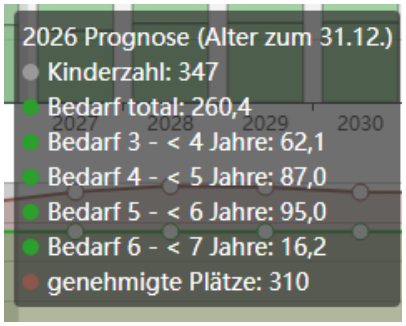

Kindergarten:

Bedarfsquote: 75 %

Anteiliger Bedarf – Altersjahrgang 3-<4: 80 %

Anteiliger Bedarf – Altersjahrgang 6-<7: 20 %

Kindergarten Prognose oberes Szenario mit 100% Bedarf für 2026

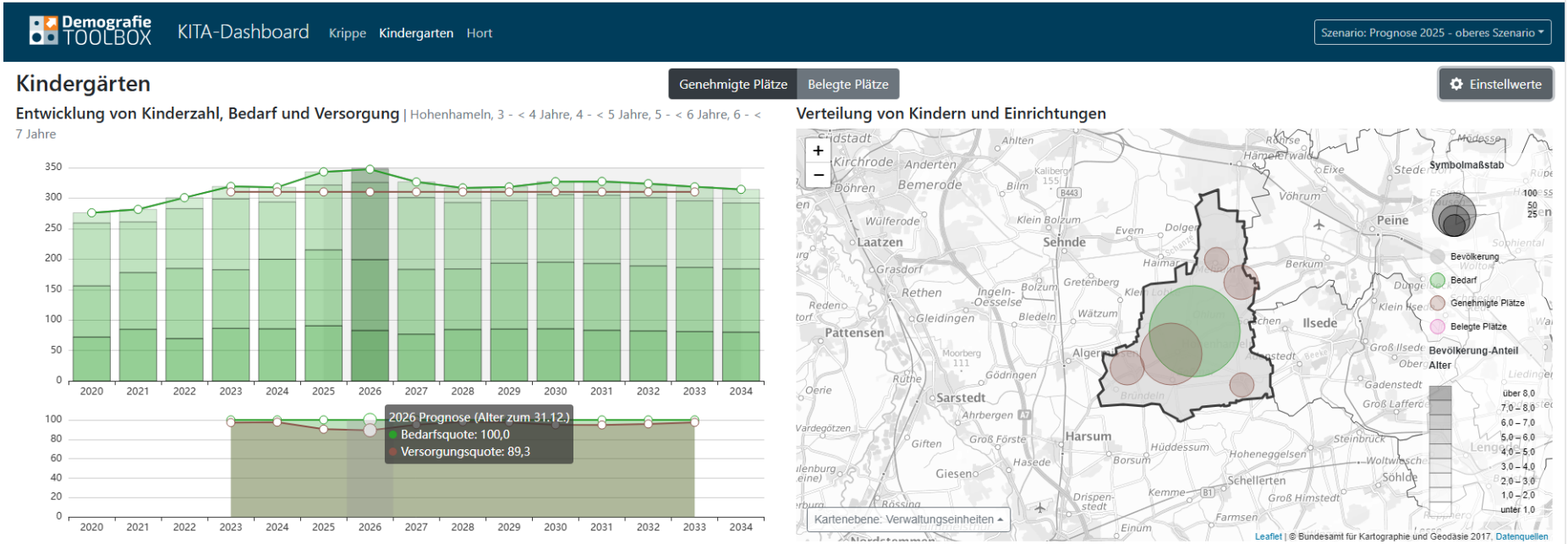

Zahlen nach Betreuungsumfang

Plätze und Gruppen | Kindergarten, Hohenhameln, 2026

			Zum 1.10. genehmigte Plätze		Zum 1.10. genehmigte Integrations-/HzE-Plätze		Freiwillige Angebote	
Art der Gruppe	Anzahl Gruppen	davon Integrations- bzw. HzE-Gruppen	Lt. Betriebserlaubnis	Lt. Altersstruktur	Integrationsplätze	HzE-Plätze	Anzahl Gruppen	Anzahl Plätze
Kindergarten	12	2	310	310	16			

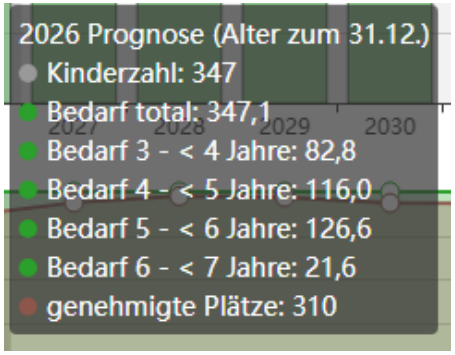

Kindergarten:

Bedarfsquote:	100	%
Anteiliger Bedarf – Altersjahrgang 3-<4:	80	%
Anteiliger Bedarf – Altersjahrgang 6-<7:	20	%

Prognose oberes Szenario Kindergarten in Zahlen

Die Prognose basiert auf der Basis 2026 – oberes Szenario.

Der Anteilige Bedarf der 3 -4-jährigen Kinder ist auf **80%, der anteilige Bedarf** der 6 -7-jährigen Kinder auf 20% festgelegt.

Aktuelle Versorgungs-quote	Quote Bedarf	Bevölkerung Kinderzahl	Bedarf 3-< 4 Jahre	Bedarf 4-< 5 Jahre	Bedarf 5-< 6 Jahre	Bedarf 6-< 7 Jahre	Bedarf total Rundungsdifferenz	Plätze vorhanden	Plätze Fehl	Unter-deckung %	KiGa-gruppen vorhanden*	KiGa-gruppen Bedarf 25 Plätze
89,3%	50%	347	42	58	64	11	175	310	+135	+77,1%	13*	7
89,3%	75%	347	63	87	95	17	262	310	+48	+18,3%	13*	11
89,3%	100%	347	83	116	127	22	348	310	-38	-10,9%	13*	14

*In der Kindertagesstätte Equord ist im Jugendraum eine Kindergartengruppe mit 10 Kindern vorhanden. Die Gruppengröße ist durch die Größe der Räumlichkeit beschränkt.

Quote Bedarf	Bevölkerung Kinderzahl	Bedarf Total Plätze Rundungsdifferenz	Plätze vorhanden	Unter-deckung aktuell %	KiGa-gruppen vorhanden	KiGa-gruppen Bedarf 25 Plätze	KiGa-gruppen Bedarf 18 Plätze	KiGa-gruppen Bedarf 20 Plätze*²	KiGa-gruppen Bedarf 22 Plätze*²	Gruppenbedarf 2026 zwischen	Prognose 2025 im Vergleich
50%	347	175	310	+77,1%	13*	7	10	9	8	7 -10	7 – 10
75%	347	262	310	+18,3%	13*	11	15	14	12	11 - 15	11 – 15
100%	347	348	310	-10,9%	13*	14	20 (360)	18 (360)	16	14 – 20	14 - 20
	Durchschnitt	262				11	15	14	12		

*² Anzahl der Plätze frei gewählt.