Oldeweme Vermessungen
Dipl.-Ing. **Marco Jankowski**
Öffentlich bestellter Vermessungsingenieur
Immengarten 15
Tel.: 05121 / 16594-0
E-Mail: info@vermessung-hildesheim.de
31134 Hildesheim
Fax : 05121 / 16594-10
Internet : www.vermessung-hildesheim.de

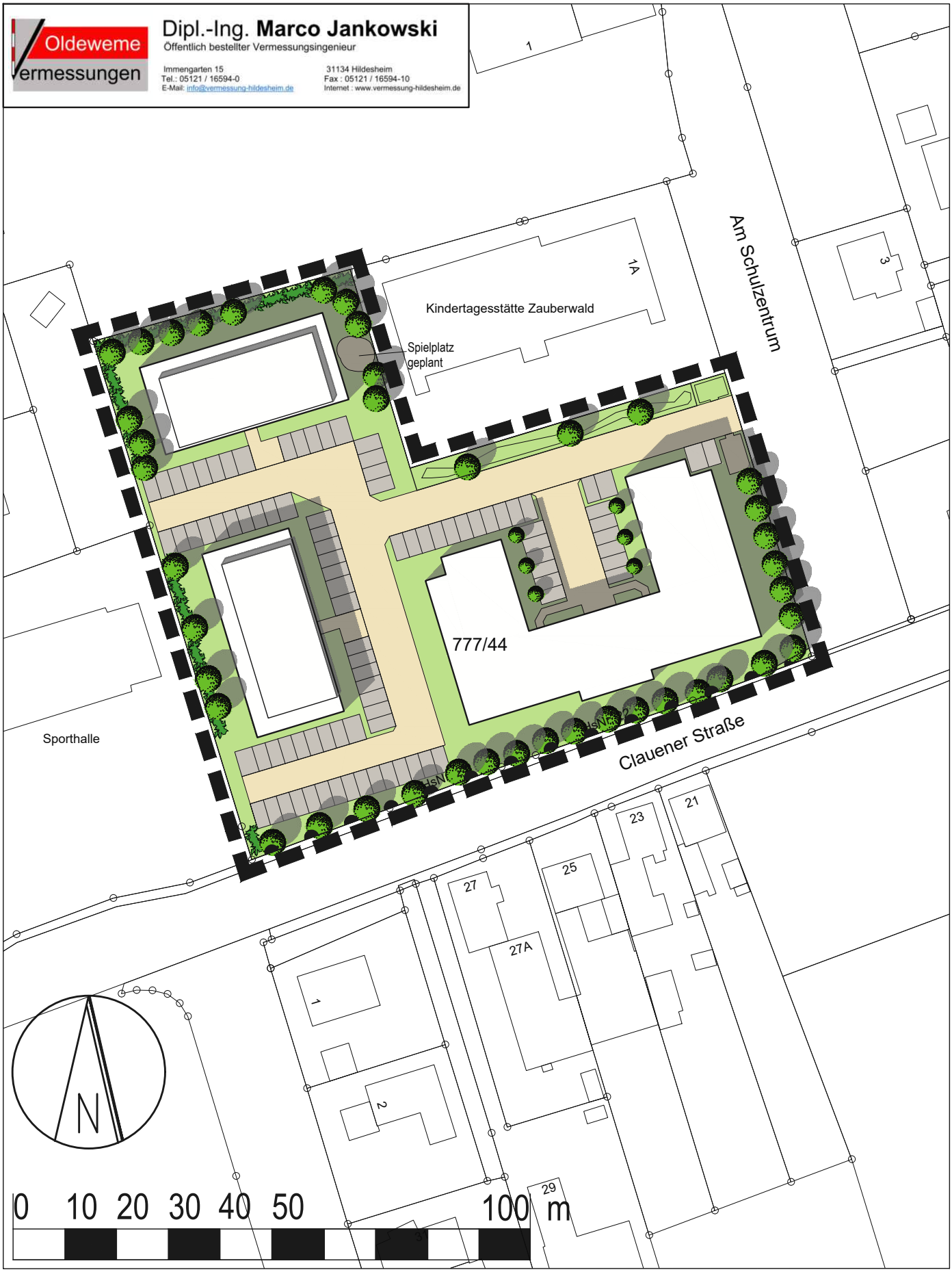

Quelle: **Auszug aus den Geodaten des Landesamtes für Geoinformation und Landesvermessung Niedersachsen,**
© (2022)

LGLN

Gemeinde Hohenhameln
Ortschaft Hohenhameln

Wohnquartier Am Schulzentrum

Bebauungsentwurf

Stand: § 10 (1) BauGB

im beschleunigten Verfahren gem § 13a BauGB

Dr.-Ing. W. Schwerdt Büro für Stadtplanung Partnerschaft mbB - Waisenhausdamm 7 - 38100 Braunschweig

MP 03.2024