Christian Strübe * St.-Georg-Str. 3 * 31249 Hohenhameln

Gemeinde Hohenhameln
Herrn Bürgermeister Semper
Markstraße 13

31249 Hohenhameln

Christian Strübe
St.-Georg-Straße 3
31249 Hohenhameln

Tel.: 05128 / 961 500
E-Mail: christian@struebe.eu

Soßmar, 24.03.2022

Antrag zur Ausweitung der Kinderbetreuung in Soßmar und der Gemeinde Hohenhameln

An die
zuständigen Ausschüsse zur Beratung
den Verwaltungsausschuss zur Vorbereitung
den Rat der Gemeinde Hohenhameln zur Entscheidung

Als Mitglied des Rates der Gemeinde Hohenhameln beantrage ich:

1. Die Verwaltung zu beauftragen mit dem Eigentümer des Grundstücks südlich des Pfarrhauses in Soßmar Verhandlungen aufzunehmen mit dem Ziel:

    a. das Grundstück zu ortsüblichen Preisen zu erwerben
    oder alternativ
    b. einen Erbpachtvertrag für das Grundstück abzuschließen.

2. Sofern der Vorschlag zu Nummer 1 in einer der genannten Alternativen erfolgreich umgesetzt werden kann, die Errichtung einer Kindertagesstätte auf dem Grundstück zu planen und die Errichtung durchzuführen bzw. durchführen zu lassen.

3. Den Betrieb der Kindertagesstätte, unter Einbindung der bereits vorhandenen Kinderkrippe „Flohkiste", zu vergeben.

Begründung:
Bereits im Wahlkampfprogramm aller Parteien war die Kinderbetreuung ein großes Thema. Die Parteien haben sich dafür stark gemacht, dass die Betreuung der Kinder möglichst vor Ort erfolgen soll. Da alle Ortschaften, die größer sind als Soßmar, bereits über eine Kindertagesstätte verfügen, ist es dementsprechend sinnvoll die nächste Kindertagesstätte in Soßmar einzurichten.
Darüber hinaus würde die zu errichtende Kindertagesstätte Soßmar als Wohnort, auch für junge Familien, bereichern, sowie die Kindertagesstätten in Hohenhameln und Clauen

entlasten, die aufgrund der dortigen und zukünftigen Baugebiete ohnehin stark nachgefragt sind.

Da der Verein Flohkiste e.V. sich im Betrieb der örtlichen Krippe etabliert hat und an laufende Personal- und Betreuungsverträge gebunden ist, sollte dieser bei der Einrichtung einer Kindertagesstätte berücksichtigt werden. Sollte der Betrieb an eine andere Betreiberin / einen anderen Betreiber gehen, ist die Krippe personell, räumlich und mit ihren Kindern in die Kindertagesstätte zu integrieren.

Mit dieser Vorgabe soll den bestehenden vertraglichen Verpflichtungen genauso Rechnung getragen werden wie dem Engagement der Mitarbeiter*Innen und Vereinsmitglieder, die bislang den Krippenbetrieb ermöglicht und durch die Organisation als eingetragener Verein die eigentlichen Aufgabenträger entlastet haben. Ferner trägt der Erhalt des Flohkiste e.V.`s zur Trägervielfalt in der Gemeinde Hohenhameln bei.

Ich würde mich sehr freuen, wenn diesem Vorschlag mehrheitlich im Rat der Gemeinde Hohenhameln zugestimmt wird.

Mit freundlichen Grüßen

Christian Strübe
Mitglied des Rates der Gemeinde Hohenhameln

St.-Georg-Str. 3
31249 Hohenhameln / Soßmar

Tel.: 05128 961500
Mobil: 01577 9740859
E-Mail: christian@struebe.eu

Anhang:

Pfarrgarten, südlich des Pfarrhauses in Soßmar

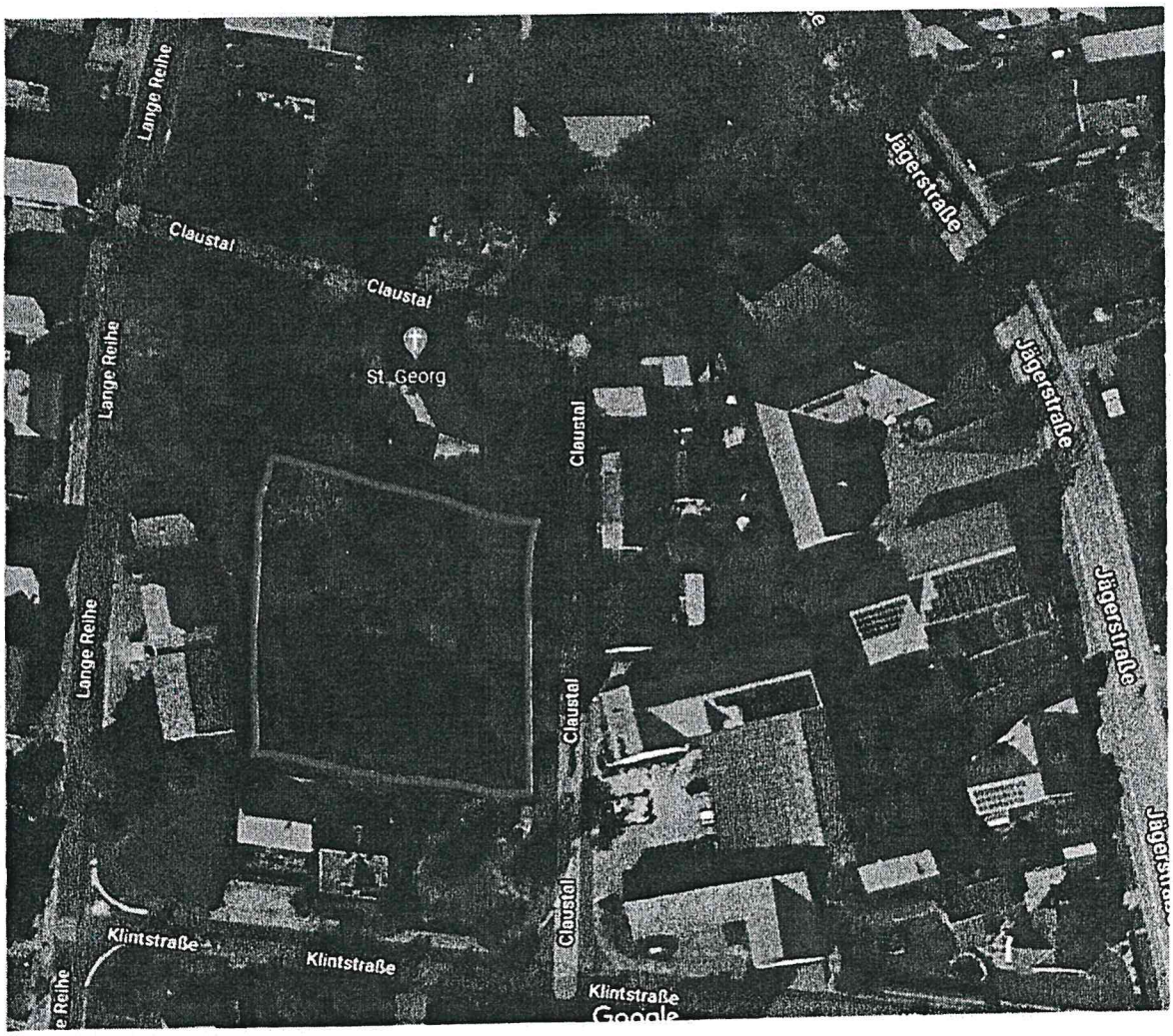

Von: christian@struebe.eu
Gesendet: 28.03.2022 10:21
An: "Hohenhameln Info" <info@hohenhameln.de>
Cc: "Christian Kienert" <ckienert@web.de>;"Christian Strübe" <christian@struebe.eu>;"Friedrich Klöpper" <fkloepper@t-online.de>;"Hartmut Himberg" <hartmut-himberg@t-online.de>;"Karl-Heinrich Bewig" <k.h.bewig@gmx.de>;"Marion Franzke-Meißner" <marion.franzke@t-online.de>;"Rainer Truhn" <rainer.truhn@googlemail.com>
Betreff: Antrag zur Ausweitung der Kinderbetreuung in Soßmar und der Gemeinde Hohenhameln
Anlagen: Antrag zur Ausweitung der Kinderbetreuung in Soßmar und der Gemeinde Hohenhameln.pdf
Wichtigkeit: High

Sehr geehrte Damen und Herren,

mit dieser E-Mail stelle ich, als Mitglied des Rates der Gemeinde Hohenhameln, den anhängenden Antrag zur Ausweitung der Kinderbetreuung in Soßmar und der Gemeinde Hohenhameln.

Mit freundlichen Grüßen

Christian Strübe
Mitglied des Rates der Gemeinde Hohenhameln

St.-Georg-Str. 3
31249 Hohenhameln

Tel: 05128 961500
Mobil: 01577 9740859
E-Mail: christian@struebe.eu