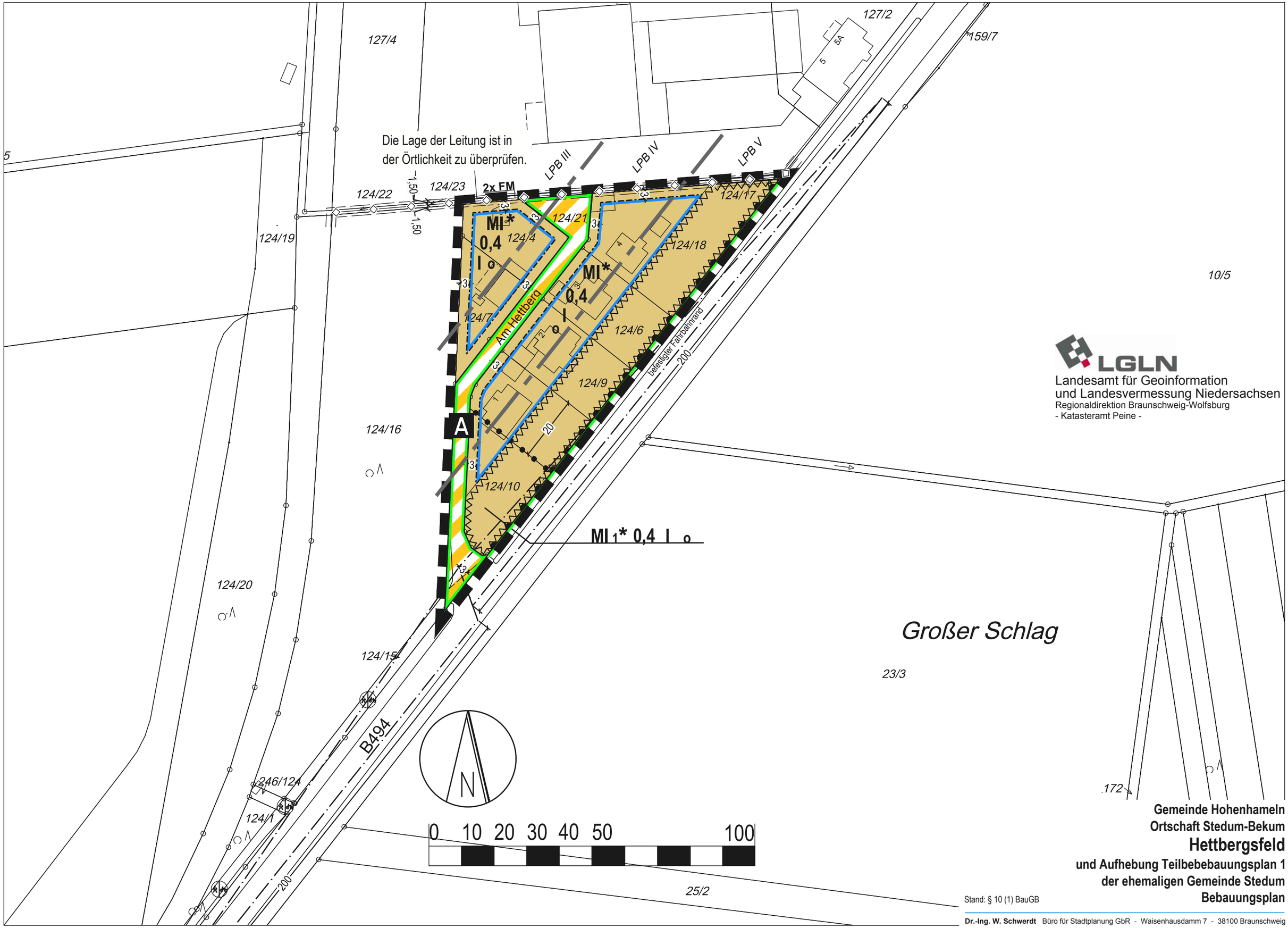

LGLN
Landesamt für Geoinformation
und Landesvermessung Niedersachsen
Regionaldirektion Braunschweig-Wolfsburg
- Katasteramt Peine -

Gemeinde Hohenhameln
Ortschaft Stedum-Bekum

Hettbergsfeld

und Aufhebung Teilbebebauungsplan 1
der ehemaligen Gemeinde Stedum
Bebauungsplan

Stand: § 10 (1) BauGB

AH 02.2020
AH 07.2019
AH 05.2017

Dr.-Ing. W. Schwerdt Büro für Stadtplanung GbR - Waisenhausdamm 7 - 38100 Braunschweig