

Gemeinde Hohenhameln
Az.: Cl. 13/14

Hohenhameln, 03.11.2020
Verfasser: Verw.-Fachangest.
Bankes

Anlage zur Einladung für die Sitzung des Orsrates Clauen am 18.11.2020

Tagesordnungspunkt Nr. 8

Beratungsgegenstand: Zufahrt vom Wirtschaftsweg „Schweineallee“ zum Grundstück Schlüthenstr. 14, Eigentümer Herr Marcin Kisielak

Sachverhalt:

Herr Kisielak nutzt zwei östliche Zufahrten für die gewerbliche Anlieferung und Verladung von Baum- und Strauchschnitt auf seinem Grundstück.
Er hat am 15.06.2020 schriftlich beantragt, die bestehenden Einfahrten in einer Breite von jeweils 6 m dauerhaft nutzen zu können.
Verwaltungsseitig ist eine Pflasterung der Einfahrten in einer Breite und Tiefe bis zu 6 m vorgesehen.

Abweichend davon erklärt Herr Kisielak, auf die im beigefügten Lageplan schraffierte Fläche Schotter aufzubringen zu wollen, wie auch schon auf Zufahrten zu benachbarten Grundstücken vorhanden.

Da Herr Kisielak parallel zu Gesprächen mit der Verwaltung bereits Kontakt zu Ortsratsmitgliedern aufgenommen hat, möge der Ortsrat bitte eine Empfehlung aussprechen, ob die vorgenannten Zufahrten genehmigt werden sollten und ob das Aufbringen von Schotter, wie er im Wegebau in der Landwirtschaft verwendet wird, ausreichend sein solle.

Eine Kostenübernahmeerklärung für von ihm selbst verursachte Schäden am Weg hat Herr Kisielak abgegeben.



Vermessungs- und Katasterverwaltung Niedersachsen

Gemeinde: Hohenhameln
Gemarkung: Clauen
Flur: 2 Flurstück: 106 / 1

Liegenschaftskarte 1:1000

Standardpräsentation

Erstellt am: 25.08.2020

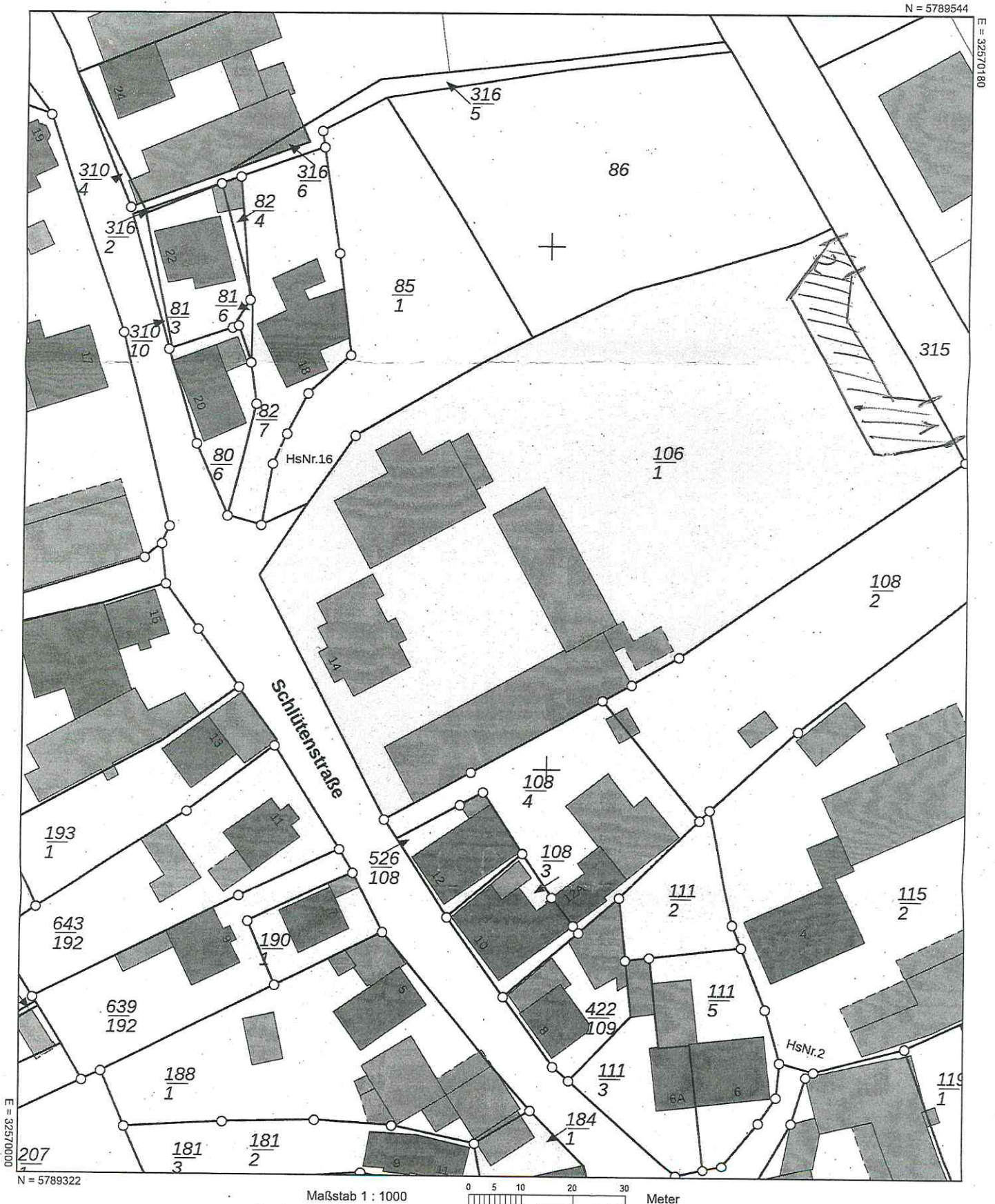

Verantwortlich für den Inhalt:

Landesamt für Geoinformation und Landesvermessung Niedersachsen
- Katasteramt Peine - Stand: 22.08.2020
Kantstr. 5
31224 Peine

Bereitgestellt durch:

Landesamt für Geoinformation und Landesvermessung Niedersachsen

Zeichen: 20200825_13416