

An / Verteiler

ILE-Arbeitskreis Kultur, Freizeit und
Naherholung

Sweco GmbH

Karl-Wiechert-Allee 1 B
30625 Hannover

www.sweco-gmbh.de

Von

Carlice Berestant

Kontakt

T +49 511 3407-277

F +49 511 3407-299

E regine.albert@sweco-gmbh.de

Datum

27.03.2018

Projekt-Nr.

0312-12-017

Betrifft

**Regionalmanagement ILE-Arbeitskreis Kultur, Freizeit und Naherholung
Sitzung am 12.03.2018 in Sehnde**

Teilnehmer:

Sabine Gambig (Stadt Sehnde), Marc Bertram (Bildhauer Bierbergen), Martin Stolze (Ummeln), Inga Messner (Gemeinde Hohenhameln), Heike Huth (Stadt Sehnde/Rethmar), Matthias Jäntsich (Stadt Sehnde/ Ortsbgm. Rethmar), Carlice Berestant (ReM/Sweco GmbH Hannover)

Tagesordnung

1. Begrüßung und Einleitung
2. Kultursommer 2018
3. Mögliche Kooperationen
4. Neue Projektvorschläge
5. Verschiedenes

Anhang

I Teilnehmerliste

II Präsentationsfolien

TOP 1: Begrüßung und Einleitung

Frau Berestant begrüßt die Anwesenden zur zweiten Sitzung des ILE-Arbeitskreises im neuen Jahr und gibt einleitend einen Überblick über die bisherigen ILE-Aktivitäten/Gremienarbeit der ILEK-Bördereion. Frau Albert ist krankheitsbedingt entschuldigt.

Kommende Termine der Arbeitskreise werden ergänzend zur Pressemitteilung zeitnah auf der Startseite der Homepage www.ilek-boerdereion.de bekannt gegeben.

TOP 2: Kultursommer 2018

Wie bereits in der letzten AK Sitzung berichtet, setzt das Netzwerk Kultur & Heimat im Auftrag des Landkreises Hildesheim in diesem Jahr den Kultursommer 2018 um.

Im Rahmen einer Veranstaltungsreihe zwischen Juli und September, die unter dem Kulturtourismus-Label „Rosen&Rüben“ vermarktet wird, konnten sich bis zum 01.03.2018 interessierte Akteure beim Netzwerk Kultur & Heimat zwecks Teilnahme bewerben. Das Regionalmanagement hatte im Vorfeld zur heutigen Sitzung entsprechende Informationen sowie den Bewerbungsbogen versendet.

Ziel des Kultursommers ist es, das kulturelle Potenzial der Gesamtregion Hildesheim in ihrer ganzen Bandbreite überregional darzustellen, die Landkreisgrenze stellt nur eine Orientierung dar. Zudem soll eine langfristige und positive Entwicklung des ländlichen Kulturraums Hildesheim unterstützt werden. Beiträge kultureller Veranstaltungen und/oder Aktivitäten benachbarter Kommunen sind nicht nur möglich, sondern ausdrücklich erwünscht. Mit zusätzlichen Veranstaltungen u.a. mit Fachvorträgen wie am 13.03.18 in der Bischofsmühle Hildesheim sollen prozesshaft unterschiedliche Aspekte des Kulturtourismus beleuchtet werden.

In der letzten AK-Sitzung im Januar stellte Frau Krauß vom Kulturbüro Hildesheim den Veranstaltungskalender des Landkreises vor. Sie bot an, dass sich auch Vereine aus Hohenhameln und Sehnde mit ihren Veranstaltungen über den Hildesheimer Kulturkalender präsentieren können. Frau Messner berichtet, dass Hohenhameln diese Möglichkeit genutzt hat.

TOP 3: Mögliche Kooperationen

Mit dem ILEK (Integriertes ländliches Entwicklungskonzept) Börderegion 2014-2020 wurde eine Kooperationsvereinbarung mit der benachbarten LEADER-Region Peiner Land geschlossen. Im Rahmen vorbereitender Gespräche mit den benachbarten Regionen konnte das Regionalmanagement im Februar erste Kooperationsansätze sondieren.

Mit dem Peiner Land erscheint eine Kooperation bzgl. der Themen „Wasserroute“ und „Kulturroute“ möglich. Mit der ILE Region Nette Innerste bietet sich ggf. eine neue Themenroute im Bereich Kultur in Richtung Schellerten an sowie die APP-Erweiterung im Rahmen der anstehenden Aktualisierung der Freizeitkarte Börderegion.

TOP 4: Neue Projektvorschläge

Fotowettbewerb in der ILE-Region

Frau Huth stellt ihre Idee vor, einen Fotowettbewerb in der ILEK Börderegion durchzuführen. Vorrangig sucht sie zunächst Gesprächspartner, um das Konzept für diese Idee zu entwickeln. Frau Messner verweist auf Jens Riese freier Fotograf und engagiert im Kulturverein Hohenhameln. Herr Riese ist unter der Tel. 05128 7691, Schmiedegarten 5 in 31249 Hohenhameln, erreichbar.

Das Regionalmanagement wird bei Bedarf die weitere Projektentwicklung unterstützen. Interessierte Personen können sich vorab an das ReM wenden.

Folgende Beiträge zum Projektvorhaben Fotowettbewerb werden vom AK festgehalten:

- externes Jury-Mitglied: Künstler aus einer Nachbarregion (Nette Innerste oder Peiner Land)
- Börde-Memory:
 - die ILEK Börderegion aus Sicht der Kinder
 - ... aus Sicht der Jugendlichen
 - ... aus Sicht der Erwachsenen
- ein sich wiederholender themenbezogener Wettbewerb, z.B.
 - die schönsten Kirchen, Jahreszeiten, Themenrouten der Freizeitkarte Börderegion
- Ausstellung der Gewinner-Bilder

- in den Rathäusern
- an den Wegschildern der Fahrradwege in der Börderegion
- Bilder/Fotos für die neue Freizeitkarte nutzen

Dorferkennungspflanze

In der Gemeinde Uetzen wurde eine „Dorferkennungspflanze“ als Wiedererkennungssymbol der Gemeinde angepflanzt. Die Gemeinde Wennigsen hat bspw. eine Hortensie zu diesem Zweck gepflanzt. Es gilt zu prüfen, ob es für die Börderegion eine Erkennungspflanze geben könnte. Die Idee wird der Lenkungsgruppe vom Regionalmanagement zur Abstimmung mitgeteilt.

Attraktive Wegränder

Ergänzend schlägt Frau Gambig vor, Wegränder z.B. an Straßen aber v.a. an Radwegen durch eine Randbepflanzung mit Wildblumen attraktiver zu machen. Für Landwirte sei die Verschönerung der Wegränder sogar förderfähig. Hier sind Möglichkeiten zu recherchieren.

TOP 6: Verschiedenes

Freizeitkarte

Bezüglich der Aktualisierung der Freizeitkarte Börderegion wird vorgeschlagen, im Rahmen einer gezielten Bereisung, bestenfalls in Teilabschnitten, gemeinsam neue POI (Points of Interest) für die Freizeitkarte zu eruieren. Die POI sollten auch mögliche Anlaufstellen der geplanten Themenroute 10. Längengrad Ost implizieren. Vereine (u.a. ADFC) und ortskundige Bürger sollten gezielt angesprochen und presswirksam zu so einem Termin eingeladen werden. Hier bietet sich eine Mitwirkung der Ortsbürgermeister an, um möglichst viele Interessierte zu gewinnen, die ihre Ideen und ihr Wissen einbringen. Zum Beispiel der Ruderverein Lehrte/Sehnde, um Wassersportmöglichkeiten und Slip-Anlagen in der Region zu lokalisieren. Das Regionalmanagement stimmt eine eventuelle Bereisung mit der ILE-Lenkungsgruppe ab und bereitet nach Zustimmung alles weitere vor.

Termine

Frau Berestant schließt die Sitzung gegen 19.45 Uhr. Die nächste Arbeitskreissitzung findet unter Vorbehalt am **Dienstag, den 15.05.2018 in Algermissen** statt. *[Nachtrag: Der Sitzungsraum in Algermissen ist nach Auskunft der Gemeinde am 15.5.18 belegt. Das ReM kümmert sich um einen neuen Termin. Genauere Angaben zu Ort und Zeit werden rechtzeitig bekannt gegeben].*

Sweco GmbH

i. A.

C. Berestant

Teilnehmerliste
Arbeitskreis Kultur, Freizeit und Naherholung
 am 12.3.2018 in Sehnde



Nr.	Vorname	Nachname	Institution / Kommune
1.	Sabine	Jansch	Stadt Sehnde
2.	Heike	Kuhtz	Sehnde - Rehmar
3.	Matthias	Jansch	Sehnde - Rehmar
4.	Gartia	Stohe	Ummeln
5.	Inga	Mumm	J. Am / Gemeinde Haldorf.
6.	Mare	Bestraun	Kulturstauntischer Htt
7.	Carlice	Beeslant	REM
8.			
9.			
10.			
11.			
12.			
13.			
14.			
15.			
16.			
17.			
18.			
19.			



**Herzlich Willkommen
zum 6. Treffen des Arbeitskreises
„Kultur, Freizeit und Naherholung“
am 12. März 2018 in Sehnde**

Agenda

- 
1. Begrüßung und Einführung
 2. Kultursommer 2018
 3. Mögliche Kooperationen
 4. Neue Projektvorschläge
 5. Verschiedenes

1. Einführung - Übersicht ILE-Aktivitäten

Sitzungstermine ILE Gremien 2018

Lenkungsgruppe:

18.01., 15.03. in Sehnde

AK Kultur, Freizeit und Naherholung:

15.01., 12.03. in Sehnde

AK Familien-/Bürgerregion:

19.02., 07.05. (in Hohenhameln)

Workshop, Jugendbeteiligung

07. Februar 2018 in Sehnde

www.ilek-boerderegion.de

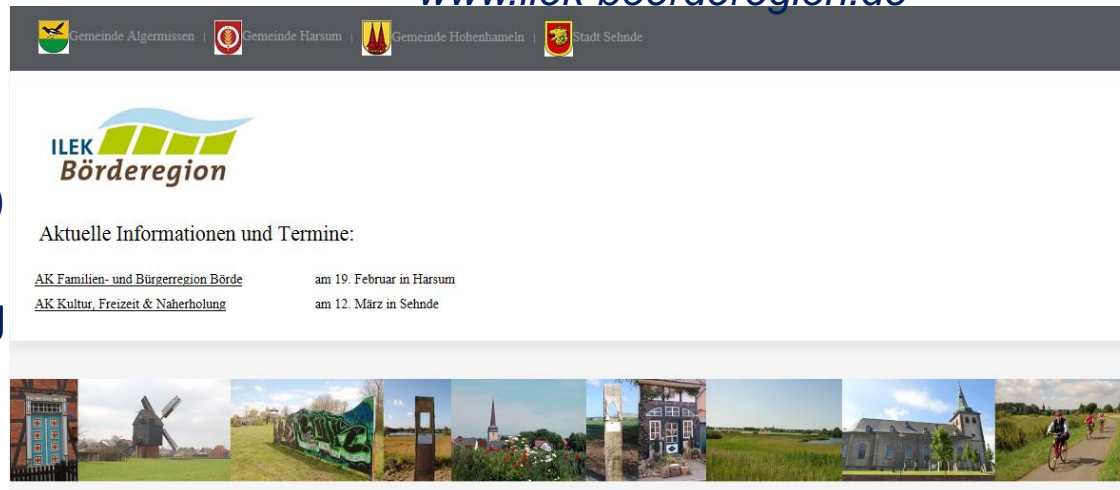

The screenshot shows the website for ILEK Börderegion. At the top, there is a navigation bar with logos for the participating municipalities: Gemeinde Algermissen, Gemeinde Harsum, Gemeinde Hohenhameln, and Stadt Sehnde. Below this is the ILEK Börderegion logo. The main content area is titled 'Aktuelle Informationen und Termine:' and lists two activities:

AK Familien- und Bürgerregion Börde	am 19. Februar in Harsum
AK Kultur, Freizeit & Naherholung	am 12. März in Sehnde

At the bottom of the page, there is a horizontal strip of seven small images showing various local landmarks and scenery, including a windmill, a stone wall, a church, and a person riding a bicycle.

2. Kultursommer 2018

Hintergrund:

- Die Veranstaltungsreihe ROSEN & RÜBEN wird in den kommenden drei Jahren zu einem Kulturtourismus-Label für die Region Hildesheim entwickelt.
 - ROSEN & RÜBEN setzt auf eine langfristige positive Entwicklung des ländlichen Kulturraums Hildesheim für starke Städte und lebendige Dörfer.
 - Im Auftrag des Landkreises Hildesheim gestaltet das Netzwerk Kultur & Heimat diesen Prozess gemeinsam mit verschiedenen Partnern aus der Region.
-
- Sichtbar wird das Projekt erstmalig beim „**Kultursommer 2018**“ von **Juli bis September** mit ca. **40 Veranstaltungen** im Hildesheimer Land.
 - Dabei bieten die Landkreisgrenzen eine Orientierung, der Bogen wird aber gespannt vom Leinebergland **über die Börde** bis zur Quelle der Innerste.

2. Kultursommer 2018

Ziel:

- ein regional besonderes und gut vernetztes Programmangebot zu schaffen, das sich aus vielen kleinen Orts-“Schätzen“ speist,
- die kulturellen Potentiale der Region Hildesheim in ihrer ganzen Bandbreite zeigt,
- Partizipation für viele Beteiligte als Kulturschaffende und/oder Rezipienten bietet.
- Angebot soll über das Label ROSEN & RÜBEN sichtbar gemacht und über-regional beworben werden.
- ROSEN & RÜBEN setzt auf eine langfristige positive Entwicklung des ländlichen Kulturraums Hildesheim für starke Städte und lebendige Dörfer.

Weitere Information über das Netzwerk Kultur & Heimat Hildesheimer Land e.V. www.netzwerk-kultur-heimat.de oder info@netzwerk-kultur-heimat.de

2. Kultursommer 2018

Aufruf zur Beteiligung:

Machen Sie mit und bereichern Sie das gemeinschaftliche Leben Ihres Ortes durch eine schöne Veranstaltung!

- Gesucht werden/wurden Projektpartner in der Region, die Interesse und gute **Ideen für regional typische und originelle Veranstaltungen vor Ort** haben und diese mit der Unterstützung des Netzwerks Kultur & Heimat durchführen möchten. (Einsendung der Bewerbungsunterlagen bis zum 01.03.2018 Email: info@netzwerk-kultur-heimat.de Postanschrift: Netzwerk Kultur & Heimat, Bischof-Janssen-Straße 31, 31134)

Fachvortragsreihe

in der unterschiedliche Aspekte des Themas beleuchtet werden. Erste Veranstaltung:

Von der Wurzel zur Blüte - Entwicklung des Kulturtourismus

in der Region Hildesheim

am 13. März 2018 um 18 Uhr in der Bischofsmühle Hildesheim, Dammstraße 32

3. Kooperationen

- Kooperationsansätze mit LEADER Peiner Land, ILE Region Nette Innerste



Radwege-Erweiterung
➤ Freizeitkarte Börderegion

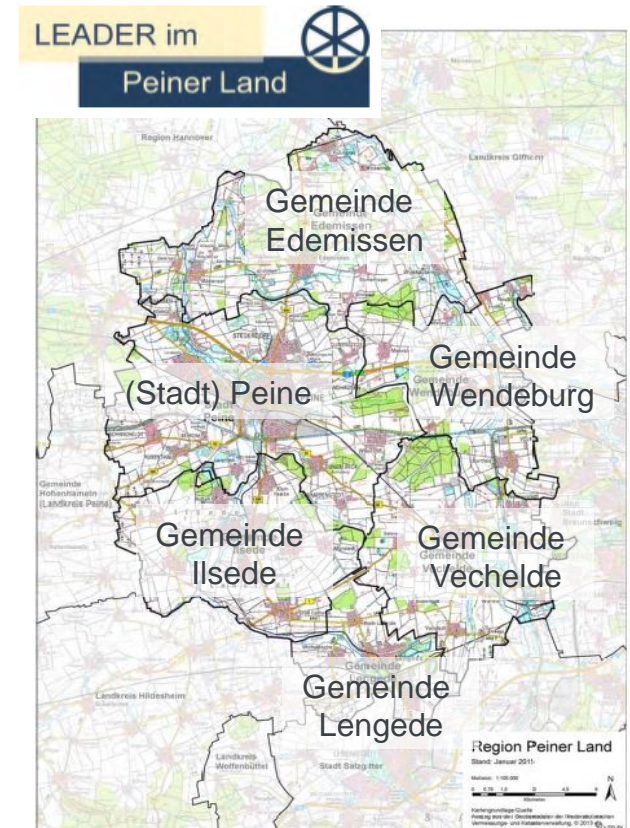

3. Kooperationen

- Kooperationsansätze mit ILE Region Nette Innerste



Themenrouten z.B.:

- Kulturerbe
- Skulpturenweg

Radwege-Erweiterung

- Freizeitkarte Börderegion
- Anknüpfung Schellerten



ILEK Börderegion



3. Kooperationen

- Kooperationsansätze mit LEADER Peiner Land



Themenrouten z.B.:

- Wasserroute Lk Peine
- Radfernweg / Kulturroute

Radwege-Erweiterung

- Freizeitkarte ILEK Börderegion

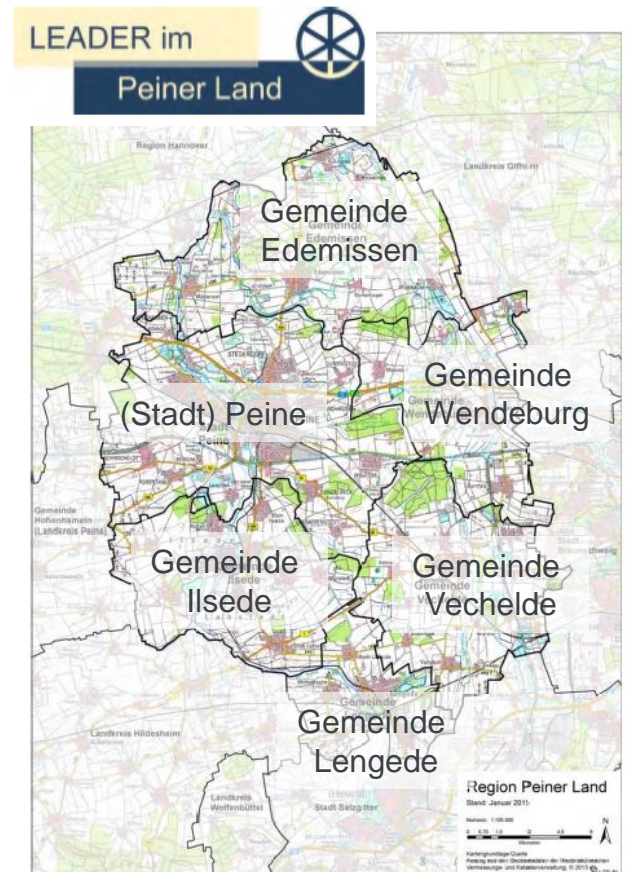
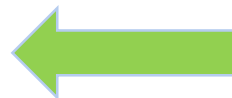

Die schönsten Radrouten im Peiner Land

Von regionalen Routen durch die Landschaft und zu den Industriedenkmälern über verschiedene Rundkurse bis zum Radfernweg Kulturroute finden Sie hier alle Informationen. Sie haben die Möglichkeit die GPS Daten für die Tour herunterzuladen und sich auf der **interaktiven Karte** Hofcafés, Sehenswürdigkeiten und freie fahrradfreundliche Übernachtungsmöglichkeiten entlang der Strecke herauszusuchen.



WASSERROUTE



WALD & WIESEN



LAND & LEUTE



INDUSTRIETOUR



RUND UM PEINE



RADFERNWEG:
KULTURROUTE

3. Kooperationen

- **Wasserroute - Kooperationsansatz mit LEADER Peiner Land**

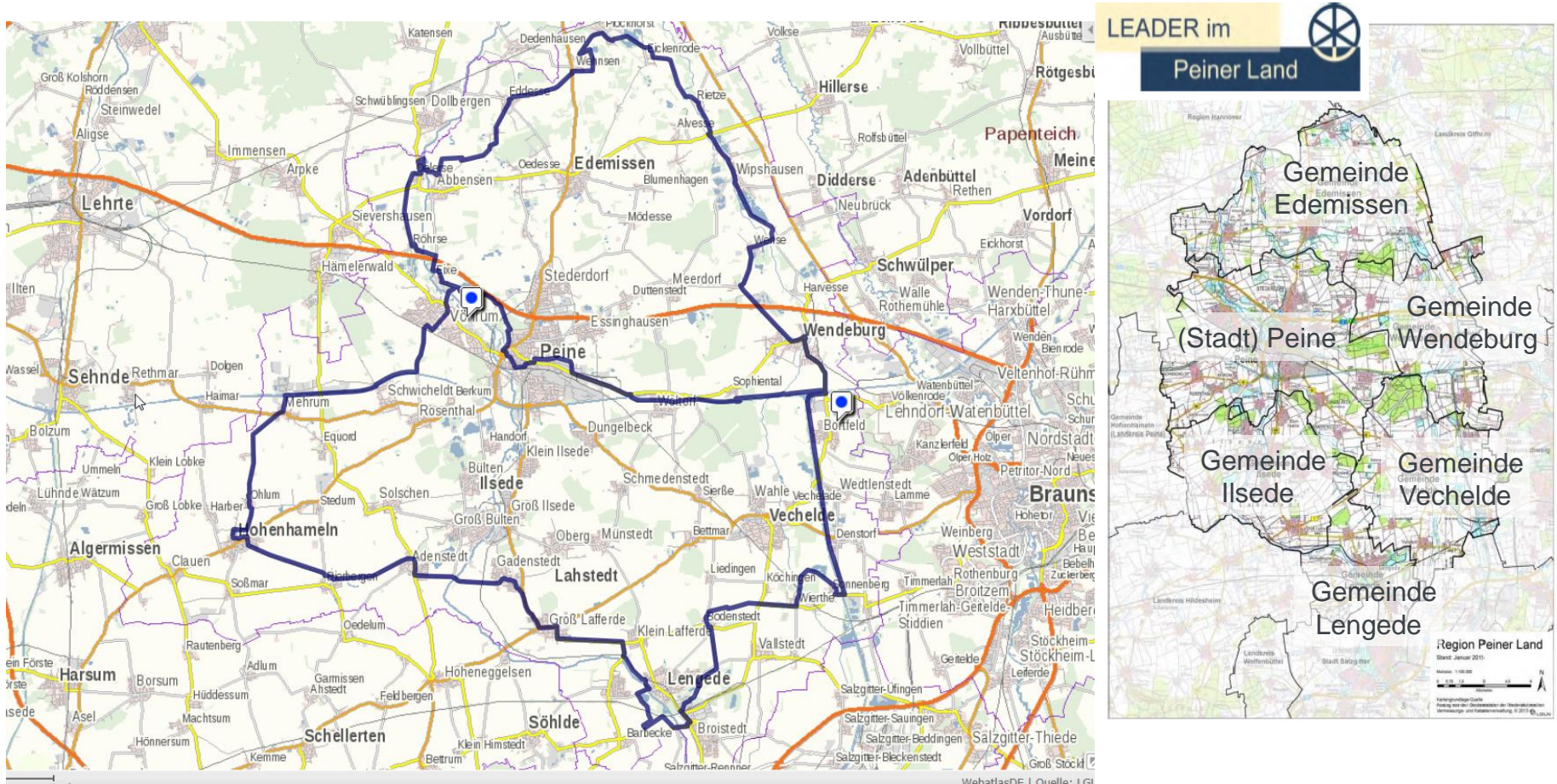

5. Neue Projektansätze?

- Ansätze oder Ideen?

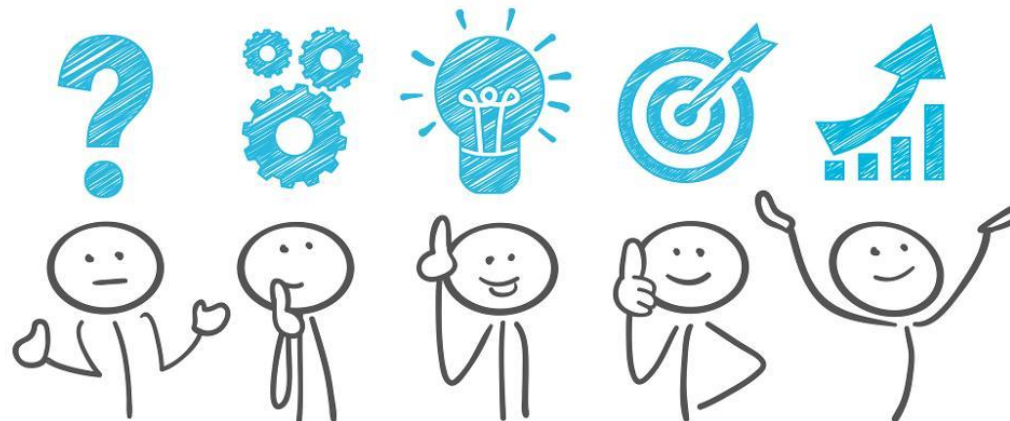

Fotomarathon Sehnde

Neue Ansätze/Projekte/Ideen

6. Verschiedenes/ Termine



- **Nächstes Treffen des Arbeitskreises Kultur, Freizeit & Naherholung**
- **Nächste Themen:**

Am: 2018 um 18 Uhr
In: Algermissen

Regionalmanagement ILEK Börderegion

Regine Albert

T +49 511 / 3407-277

E Regine.Albert@sweco-gmbh.de

Carlice Berestant

T +49 511 / 3407-169

E carlice.berestant@sweco-gmbh.de

Karl-Wiechert-Allee 1B

30625 Hannover

W www.sweco-gmbh.de



Vielen Dank für Ihre Unterstützung!
Regionalmanagement Börderegion